

Stralcio PPR
Scala 1:5000

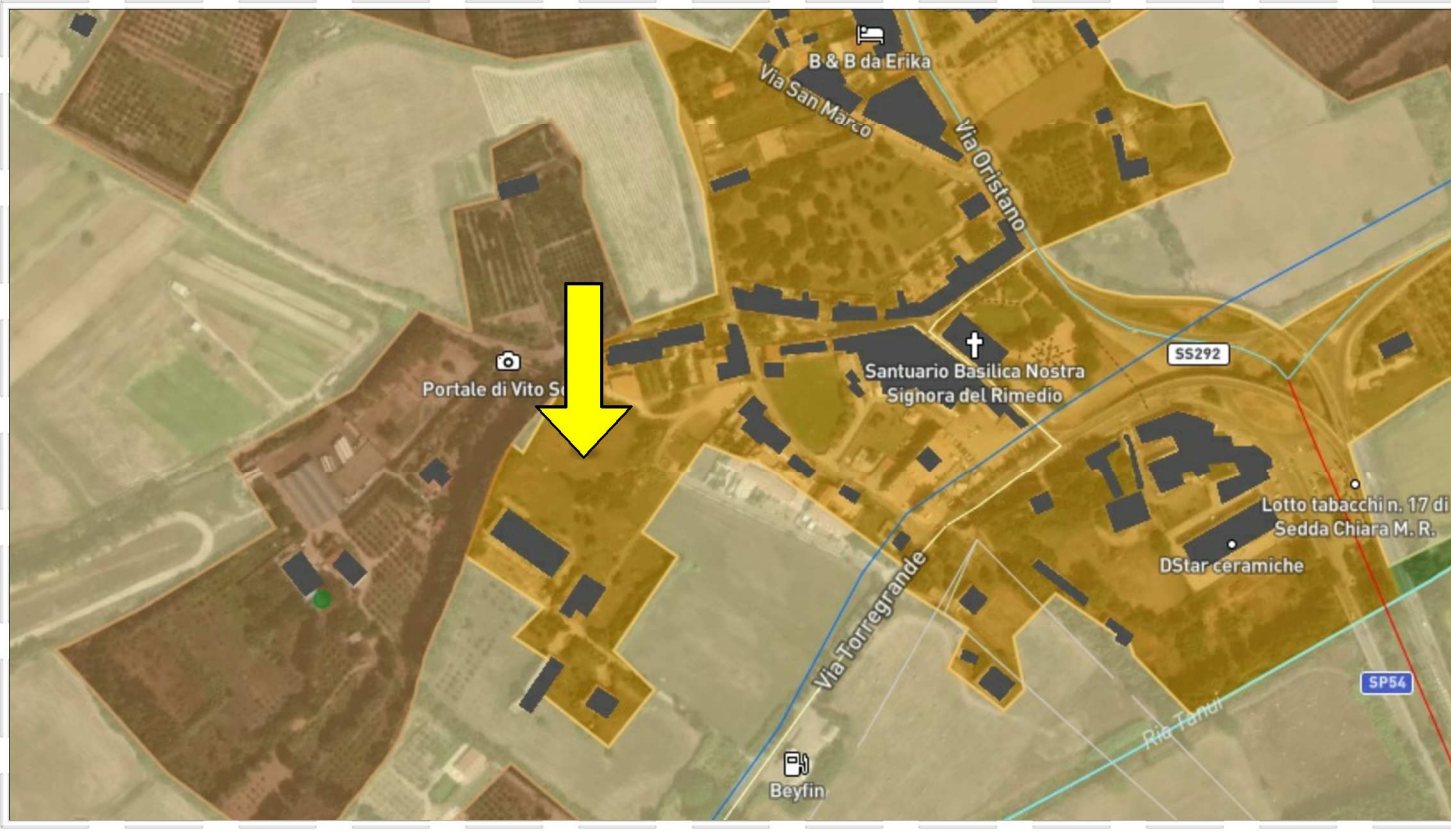

Stralcio PAI
Scala 1:5000



- H4* (aree di modellazione 2D con Vp <= 0,75)
- H4* P0 (tratto studiato nel quale la piana risulta contraria all'assetto delle sponde per tutti i T)
- H4* P1 (aree a pericolosità idraulica moderata o fasce geomorfologiche)
- H2 P2 (aree a pericolosità idraulica media)
- H3 P2 (aree a pericolosità idraulica elevata)
- H4 P3 (aree a pericolosità idraulica molto elevata)

Ingombro planivolumetrico

Stralcio CTR
Scala 1:10000

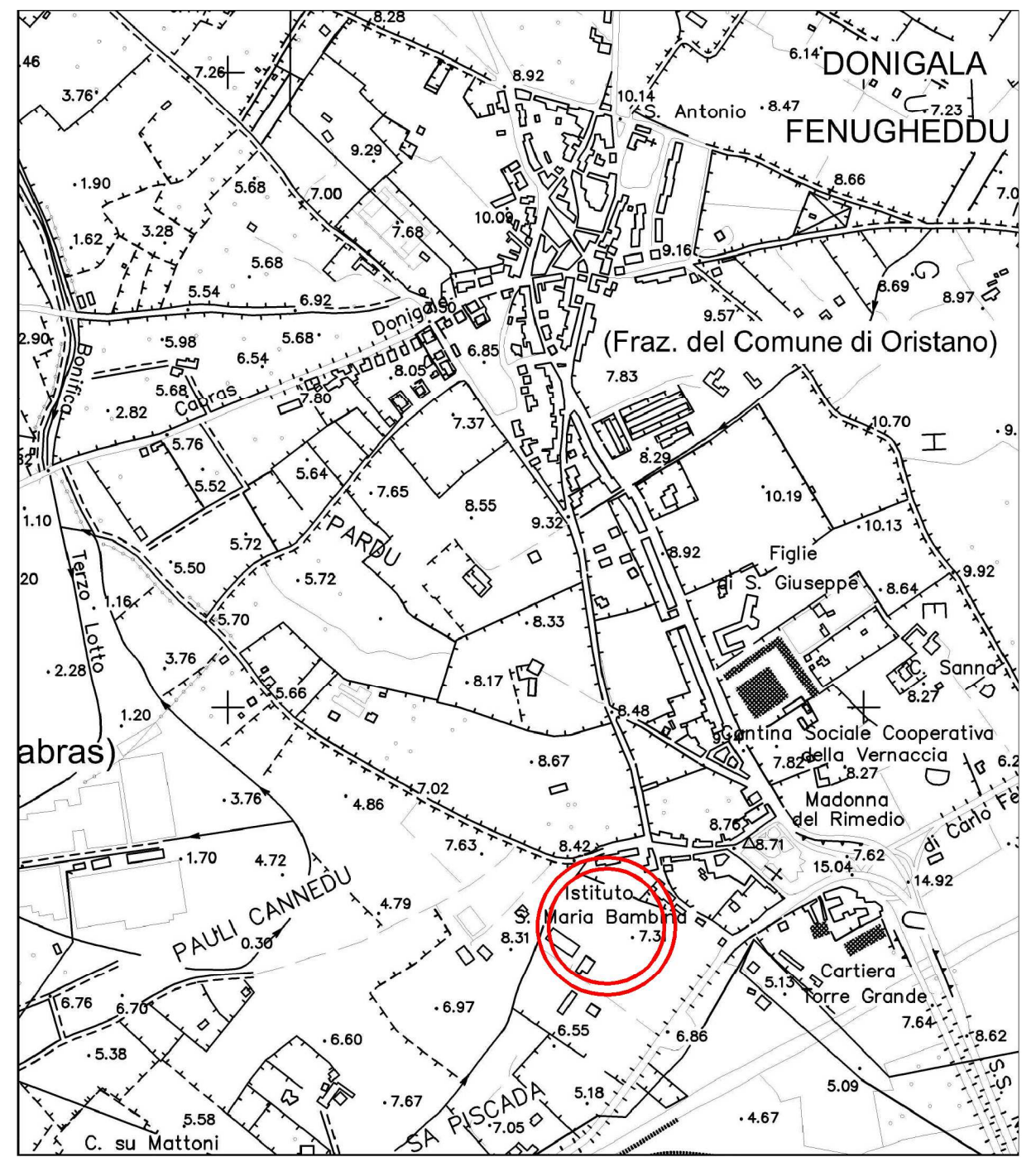

Carta Tecnica Regionale 528/070

Zona Interessata dall'intervento

Stralcio PUC - Zonizzazione
Scala 1:5000

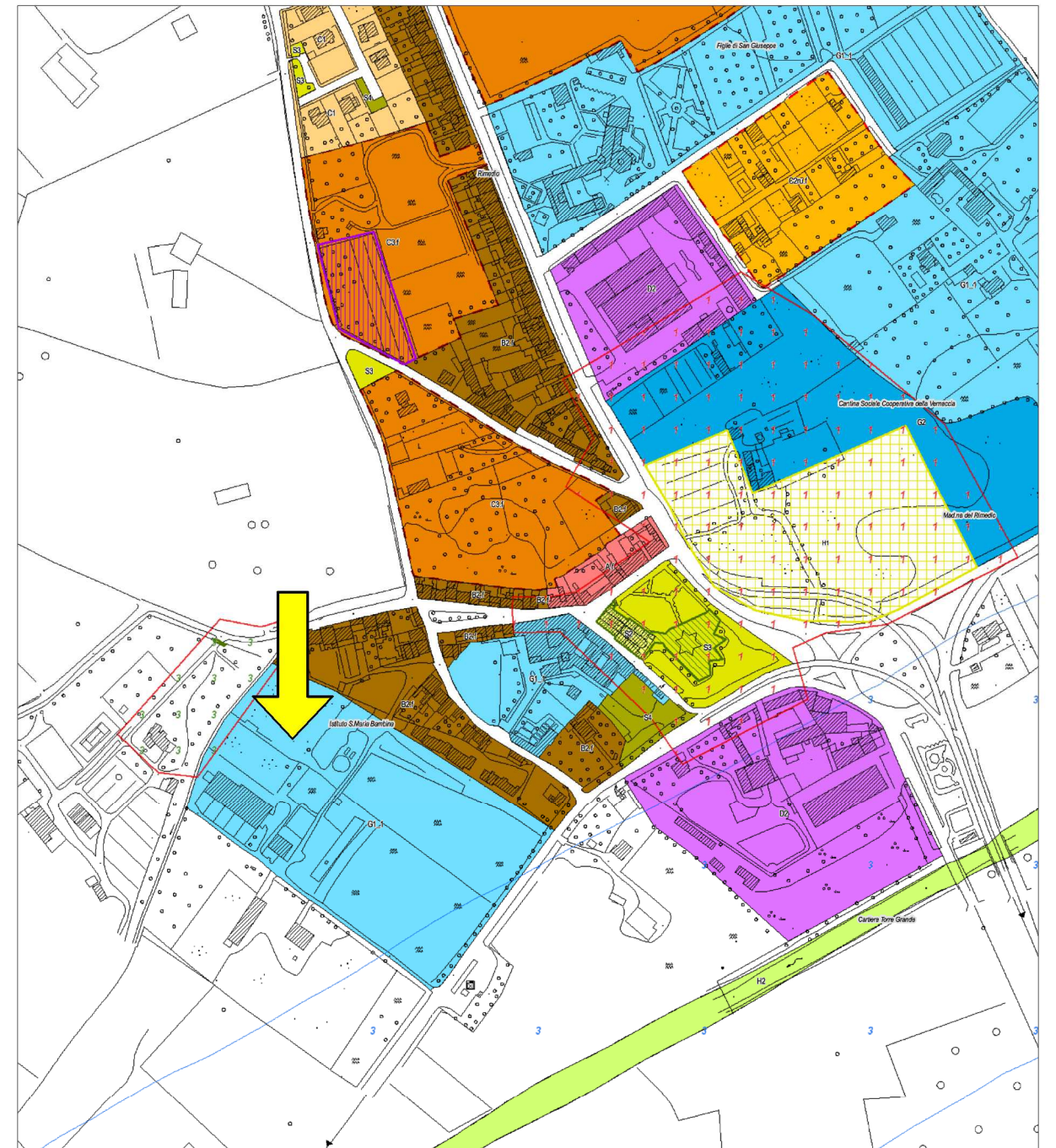

Zona G - Servizi Generali

Stralcio Mappa Catastale
Scala 1:2000



Comune di ORISTANO Fraz. Donigala Fenugheddu
Sez. B - Foglio 8 Mappale 438 (parte)
Sez. B - Foglio 8 Mappale 436 (parte)
Sez. B - Foglio 8 Mappale 434 (parte)

Area interessata dall'intervento

COMUNE DI ORISTANO
Frazione DONIGALA FENUGHEDDU
Provincia di Oristano

**CENTRO SANITARIO ASSISTENZIALE
SANT'ANNA**
Piano attuativo in zona G1_1 - Attrezzature di
Servizio - Via Torre Grande
Realizzazione di Strutture per Anziani (RSA e
Comunità Integrata) e Struttura Residenziale
Psichiatrica per interventi Socio Riabilitativi.

COMMITTENTE
SOC. ALF INVESTMENT S.R.L.

TAVOLA

1

PROGETTISTA
Ing. Massimo Zucca

OGGETTO
**INQUADRAMENTO
GENERALE**

DATA
28 Luglio 2022

FIRMA

- | | | | |
|-------------|--------------------------|---------------|--------------------------|
| Scala 1:20 | <input type="checkbox"/> | Scala 1:1000 | <input type="checkbox"/> |
| Scala 1:50 | <input type="checkbox"/> | Scala 1:2000 | <input type="checkbox"/> |
| Scala 1:100 | <input type="checkbox"/> | Scala 1:4000 | <input type="checkbox"/> |
| Scala 1:200 | <input type="checkbox"/> | Scala 1:5000 | <input type="checkbox"/> |
| Scala 1:250 | <input type="checkbox"/> | Scala 1:10000 | <input type="checkbox"/> |
| Scala 1:500 | <input type="checkbox"/> | Scala 1:25000 | <input type="checkbox"/> |

Studio Tecnico di Ingegneria - Ing. Massimo Zucca, Via G. Giolitti n° 21 - San Sperate (SU)
Fax: 070 9603081 - Cell.: 346 6257273 - mail: zuccamassimo@gmail.com - pec: massimo.zucca2@ingpec.eu

Il presente progetto, o parte di esso, non può essere riprodotto in alcuna forma, in alcun modo e per nessuno scopo, senza autorizzazione del committente e dei progettisti appartenenti al gruppo di lavoro. Ogni infrazione sarà perseguita a termini di legge.