

TIPOLOGIA FABBRICATO ISOLATO

N.B. La forma dei fabbricati e il tipo di copertura nei tipi edilizi e nel planovolumetrico è puramente indicativa e non vincolante in sede di progettazione edilizia dei fabbricati. Tali elaborati grafici hanno l'esclusiva funzione di fornire prescrizioni sulle tipologie dei fabbricati, sulle distanze dai confini e dall'asse stradale, sulle altezze minime e massime dei fabbricati e sul numero dei piani realizzabili.

La tipologia edilizia nel Piano Attuativo prevede la possibilità di interventi, all'interno del singolo lotto, anche con più attività, purchè idoneamente separate in diversi corpi di fabbrica, seppure adiacenti l'uno all'altro, e purchè con una composizione architettonica unitaria dei vari corpi di fabbrica.

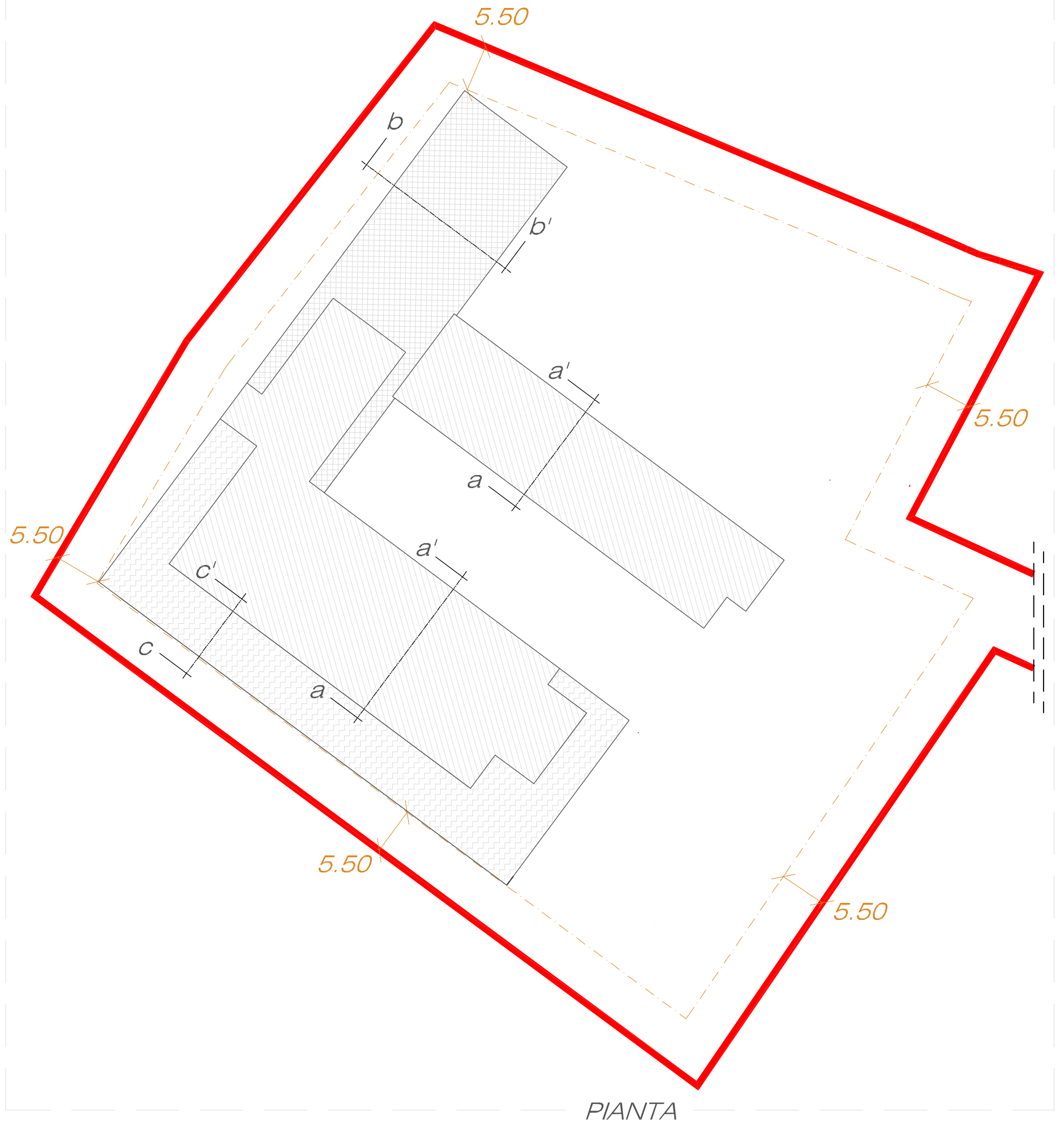

PIANTA

COMUNE DI ORISTANO  
Frazione DONIGALA FENUGHEDDU  
Provincia di Oristano

CENTRO SANITARIO ASSISTENZIALE  
SANT'ANNA

Piano attuativo in zona G1\_1 - Attrezzature di Servizio - Via Torre Grande  
Realizzazione di Strutture per Anziani (RSA e Comunità Integrata) e Struttura Residenziale Psichiatrica per interventi Socio Riabilitativi.

COMMITTENTE  
SOC. ALF INVESTMENT S.R.L.

TAVOLA  
**4**

PROGETTISTA  
Ing. Massimo Zucca

OGGETTO  
**TIPI EDILIZI**

NOTE  
Tavola aggiornata con:  
INTEGRAZIONI Novembre 2022

DATA  
Novembre 2022

FIRMA

- |             |                          |               |                          |
|-------------|--------------------------|---------------|--------------------------|
| Scala 1:20  | <input type="checkbox"/> | Scala 1:1000  | <input type="checkbox"/> |
| Scala 1:50  | <input type="checkbox"/> | Scala 1:2000  | <input type="checkbox"/> |
| Scala 1:100 | <input type="checkbox"/> | Scala 1:4000  | <input type="checkbox"/> |
| Scala 1:200 | <input type="checkbox"/> | Scala 1:5000  | <input type="checkbox"/> |
| Scala 1:250 | <input type="checkbox"/> | Scala 1:10000 | <input type="checkbox"/> |
| Scala 1:500 | <input type="checkbox"/> | Scala 1:25000 | <input type="checkbox"/> |

Studio Tecnico di Ingegneria - Ing. Massimo Zucca, Via G. Giolitti n° 21 - San Sperate (SU)  
Fax: 070 9603081 - Cell.: 346 6257273 - mail: zuccamassimo@gmail.com - pec: massimo.zucca2@ingpec.eu

Il presente progetto, o parte di esso, non può essere riprodotto in alcuna forma, in alcun modo e per nessuno scopo, senza autorizzazione del committente e dei progettisti appartenenti al gruppo di lavoro. Ogni infrazione sarà perseguita a termini di legge.

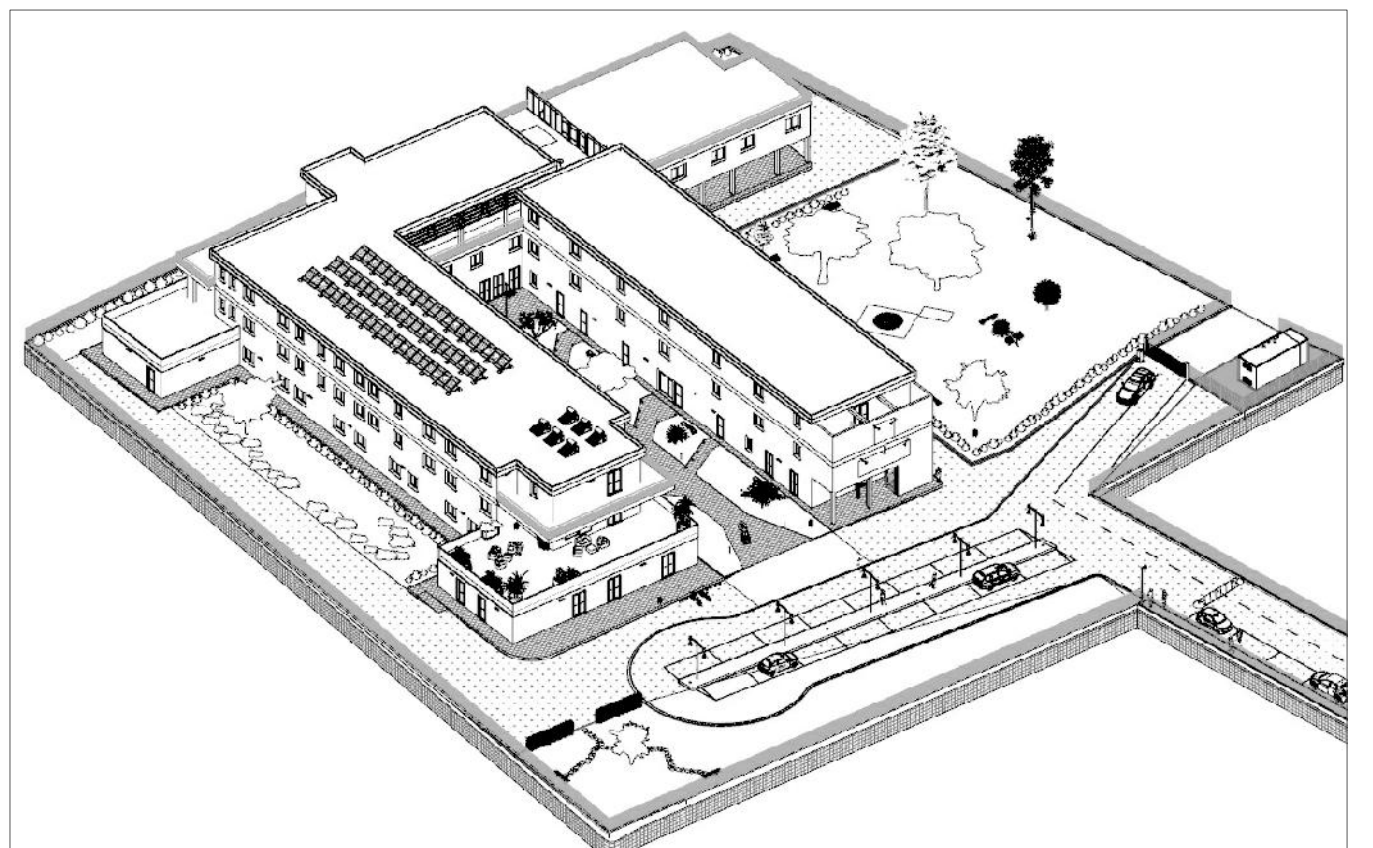

ASSONOMETRIA TIPOLOGIA EDILIZIA PREVISTA

SEZIONE TIPO

